

EL YUNNAN

Nuestros circuitos :

- El Norte Clásico 9 días / 8 noches
- El Norte Aventuro 9 días / 8 noches
- De Kunming a Hekou 5 días / 4 noches
- El Yunnan Completo 11 días / 10 noches





MANDARIN ROAD VOYAGES



Mandarin Road es una agencia de viajes a la carta situada en el corazón de Hanói. Con más de 22 años de experiencia, podemos permitirnos proponerle circuitos originales y diversificados a precios competitivos.

Nuestra agencia ha basado su reputación en la plena satisfacción de sus clientes, por una calidad de servicio cada vez mayor y una excelente capacidad de respuesta. Los testimonios de nuestros antiguos clientes en nuestro sitio y sus opiniones sobre los diversos foros de viaje (Routard, Petit Futé...) lo demostrarán mejor que nosotros.

Ofrecemos una amplia gama de circuitos según los deseos y los presupuestos. Por otra parte, nuestro equipo es reconocido por su profesionalidad y su excelente seguimiento de la información, lo que implica que sus solicitudes serán tratadas lo antes posible garantizándole una respuesta clara y precisa. Vietnam no es el único país donde ofrecemos nuestros servicios. Es decir, también podemos mostrarle los países vecinos como Camboya, Laos, Birmania, Tailandia, Bali y la provincia de Yunnan... Sabiendo que también estamos en la posibilidad de ofrecerle prestaciones multipaís.

Por lo tanto, es el momento de descubrir las principales especificidades de nuestros servicios y circuitos...

Sr. DUONG QUY TU
TONY DUONG



©Panuyat Ueachananon/shutterstock

El Yunnan

Lejos de los fastos del Imperio del Medio, existe una otra China, una China llena de atracción y de exotismo, con acentos tropicales con sus montañas y altas colinas de Yunnan. Sin embargo, la influencia de los mandarines se nota porque han dejado templos, pagodas y ricas casas, pero la originalidad de Yunnan reside antes todo dentro la mezcla fecunda de culturas de origen tibetana y mongola a las etnias locales – Baisha, Dongba, Yi y Hani – y las influencias de los países vecinos, Vietnam, Laos y Birmania.

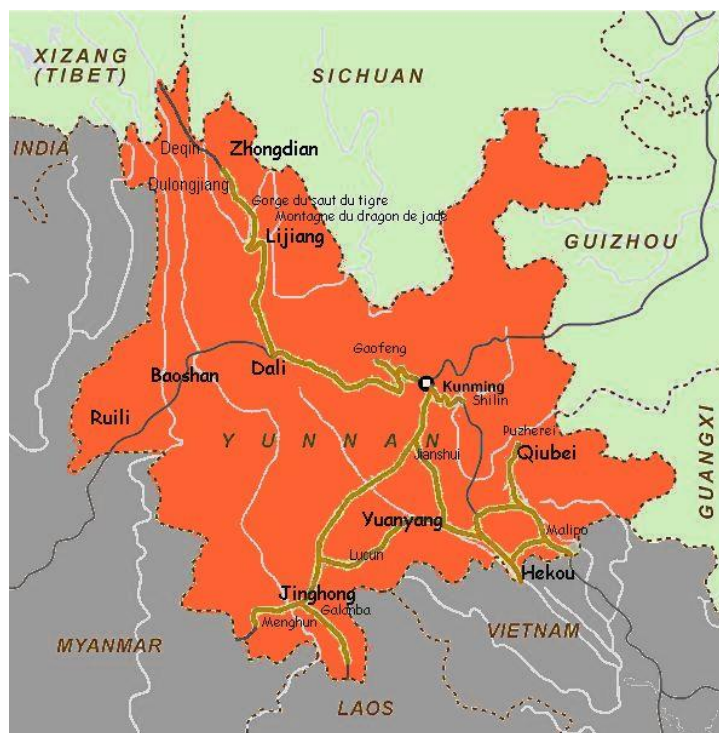



...un país con innumerables riquezas



Una cultura original que se nota también en los paisajes grandiosos gracias al paciente labor del hombre como los ríos en terrazas de Yuanyang, las terribles fuerzas de la naturaleza como las gargantas del salto del Tigre o la alianza sutil del arte del hombre y de la generosidad de la naturaleza como el lago Erhai... Un viaje que quedara una experiencia inolvidable.



EL NORTE CLASICO



Los puntos fuertes del viaje | 9 días / 8 noches

- Puesta de sol en los arrozales en terrazas en Yuanyang
- Descubrimiento del sitio del bosque de piedra
- Espectáculo de cantos y danzas en Kunming
- Descubrimiento de las montañas de Shibaoshan, y sus esculturas budistas grabadas en la roca
- Parte de pesca tradicional con cormoranes
- Descubrimiento del sitio de las Gargantas del Salto del Tigre, entre las más profundas del mundo



EL NORTE CLÁSICO | 9 días/ 8 noches

Día 1 : LLEGADDA A KUNMING

Llegada a mitad del día en Kunming. Bienvenida por su guía, luego traslado a su hotel. Visita por la tarde a **las montañas del Oeste**, constituida por una multitud de pequeños templos y oratorios taoístas, y que ofrece hermosas vistas de la ciudad de Kunming y del gran **lago Dianchi**. Cena de bienvenida en el excelente restaurante Laofangzi situado en una hermosa residencia tradicional china del casco antiguo de Kunming. Por la noche, asistirán al magnífico espectáculo de cantos y danzas titulado «**Dynamic Yunnan**», magníficas coreografías y cantos de las minorías de Yunnan (20:00-21:50).



Día 2: KUNMING – TREN DE NOCHE A DALI

Visita por la mañana del **Bosque de Piedra**, sitio atípico formado por impresionantes piedras de forma alargada... Almuerzo de picnic en el parque en una zona tranquila lejos de los turistas, si no justo al lado del parque en un restaurante chino clásico. A su regreso a Kunming, visita el **templo Yuantong**, el templo budista más antiguo de Kunming, y luego a pie hasta el **Lago de Esmeralda**, donde los habitantes les gusta reunirse para cantar, bailar y tocar música. Cena libre antes del traslado a la estación de Kunming para el tren nocturno a Dalí. Noche pasada en el tren en compartimento litera.



Día 3: DALI - XIZHOU

Encuentro con su nuevo guía y conductor a su llegada a la estación de Dalí. Traslado al casco antiguo de Dalí, y sus callejuelas aún tranquilas, para desayunar. Paseo a pie a través del casco antiguo de Dalí y luego traslado a la agradable **aldea Bai de Zhoucheng**. Camina por sus viejas callejuelas para conocer a sus habitantes (aprenda más sobre el proceso de teñido batik, practicado aquí desde hace generaciones) y sus pequeños templos anticuados pero encantadores. Almuerzo durante las visitas. A continuación, descubrirán el pequeño y tranquilo **pueblo de Xizhou**. A continuación, tome un carruaje local tirado por un buey para acceder a su pequeño barco para un crucero en el gran lago Erhai, y un partido de pesca tradicional con los cormoranes.

Regreso al hotel. Pequeña ceremonia de té tradicional (ceremonia de los tres té). Cena libre aconsejada en el restaurante del hotel.



Día 4: XIZHOU – SHAXI

Visita del mercado de la mañana a la aldea de Xizhou no lejos de su hotel. Luego camino matutino a Shaxi. Almuerzo de especialidades locales a su llegada en una hermosa casa de la familia en un pequeño pueblo aislado en medio de los arrozales. Por la tarde, descubrimiento de **las Montañas de Shibaoshan**, hermoso conjunto de esculturas budistas grabadas en roca y templos muy zen. Después de la visita, es posible bajar a pie por un pequeño sendero que conduce hasta el **casco antiguo de Shaxi**, si no en vehículo. Alojamiento en el corazón del casco antiguo de Shaxi en un antiguo caravanserail magníficamente reformado con todas las comodidades necesarias, habiendo servido en otro tiempo para alojar a los comerciantes que utilizan la gran carretera de las caravanas del té y de los caballos de los cuales Shaxi fue uno de los grandes centros comerciales. Cena libre aconsejada en el restaurante del hotel.



Día 5 : SHAXI - LIJIANG

Camino por la mañana hacia el gran **valle de Lijiang**, con una parada en el **casco antiguo de Jianchuan**, todavía desconocido. Llegada para el almuerzo en **la casa de una familia minoritaria Naxi** en el pequeño pueblo de Yuhu, situado al pie de la montaña del dragón de Jade (cima a 5600m). Visita por la tarde a través del **pueblo de Baisha**, y encuentro con **el localmente famoso Doctor Ho**, especialidad de las plantas medicinales (consulta posible!). También se encuentra el pequeño y aislado templo Puji, que ofrece excelentes vistas del **valle de Lijiang**. Primeros descubrimientos de la ciudad vieja de Lijiang. Alojamiento en un pequeño hotel con encanto en el corazón de la ciudad vieja, en una zona todavía tranquila. Cena libre.



Día 6: Lijiang

Descubrimiento a pie en la mañana del **casco antiguo de Lijiang**, empezando **por la colina del León**, ofreciendo hermosas vistas de todo Lijiang a 360 pisos, y luego un descenso al Palacio de los Mu, antigua familia reinante en la próspera región de Lijiang. Visita al **mercado de Lijiang**. Almuerzo en el casco antiguo. Descubierta también por la tarde en **el parque del estanque del Dragón Negro**, situado a las afueras del casco antiguo. Tiempo libre restante para un descubrimiento individual de esta encantadora ciudad vieja. Cena libre.



Día 7 : Lijiang - Zhongdian

Mirada a lo lejos para la primera **curva del Changjiang**: rodeado por ríos y montañas, con una altitud de 1850 metros sobre el nivel del mar, la primera bahía del Yangtze tiene paisaje pintoresco. Además, es un ferry importante que se une el interior y la antigua ruta para el comercio de té y caballos en el Tíbet.

Embarcadero de Shigu: situado a 68 km al oeste de Shigu, junto al río Jisha, parte del río Yangtse. El Muelle Shigu se ha convertido en un lugar importante desde hace mucho tiempo. Gargantas del Salto del Tigre: unas de las cuatro grandes gargantas del mundo - se encuentra en el pueblo de Hutiaoxia en el condado de Zhongdian y se honra como uno de los más profundos y maravillosos desfiladeros en el mundo.

Regreso a embarcadero. Cena y noche en la casa del habitante.



Día 8: Zhongdian

Templo Songzanlin: es la mayor lamaría budista tibetana en la provincia de Yunnan. En Shangri, muchos Tibetanos viven allí. La **lamaserie Songzanlin**, que ocupa una superficie de 33,3 hectáreas, fue construida al estilo del Palacio de Potala en Lhasa y representa la cultura tibetana. La estatua de budistas y muchos tesoros culturales preciosos le dejarán un recuerdo inolvidable. Visita a una familia Tibetana: una visita a una familia Tibetana permite experimentar la vida de los habitantes Tibetanos locales, les darán la bienvenida con té tibetano y aperitivos locales.



Dia 9: Zhongdian - Kunming

Traslado de Zhongdian al aeropuerto de Kunming para su vuelo de salida.

PRECIO ESTIMADO

(Según temporada, tipos de alojamiento y actividades)

- El presupuesto estimado para este viaje es de 1 956 € / persona.
- En efecto, éste varía según numerosos factores (nivel de prestaciones, período, y muchos otros).
- El único precio exacto será el de su presupuesto personalizado.

PRECIO DEL VIAJE

(precio por persona en EURO)

Estos precios son patchlidos hasta el 30/09/2024

| Categoría de hotel | Grupo de 2 | Grupo de 3- 5 | Grupo de 6- 9 | Sgl Suppl |
|--------------------|---------------------|---------------------|---------------------|---------------------|
| <i>Supérieur</i> | <i>Consultarnos</i> | <i>Consultarnos</i> | <i>Consultarnos</i> | <i>Consultarnos</i> |

Estos precios incluyen

Estos precios no incluyen

| | |
|---|---|
| <ul style="list-style-type: none"> • Alojamiento en hotel mencionado en el programa o similar, desayuno incluido • Todos los transportes y traslados en vehículo privado • El tren nocturno Kunming-Dalí y el vuelo de Zhongdian a Kunming y todos los impuestos • La asistencia de una guía francófono • Refrescos en el autobús y frutas a lo largo de la carretera <p>Entradas para las visitas mencionadas en el programa y en las zonas protegidas</p> <ul style="list-style-type: none"> • Todas las comidas durante el viaje | <ul style="list-style-type: none"> • Tasas de visado • Los vuelos internacionales • Las cenas a tomar según sus deseos y consejos de su guía (excepto la cena de bienvenida en Kunming) • Bebidas, propinas, gastos personales • Seguros y asistencia • Cualquier otro servicio no mencionado anteriormente |
|---|---|

| Nombre de la ciudad | Lista de los hoteles |
|---------------------|----------------------|
| Kunming | New Era Hotel |
| Dali | Linden Centre |
| Shaxi | Laomadian Inn |
| Lijiang | Hexi Hotel |
| Zhongdian | Songtsam Hotel |



EL NORTE AVENTURO





Los puntos fuertes del viaje | 9 días / 8 noches

- Visita al templo Yuantong, el monasterio budista más antiguo de Kunming
- Mercado matutino local de la aldea de Xizhou
- Día en bicicleta alrededor de Lijiang
- Encuentro con el doctor Ho, famoso especialista en plantas medicinales
- Visita al templo perdido de Ringha y sus miles de banderas tibetanas
- Travesía de pequeñas aldeas de las minorías naxi, yi y tibetana



El norte aventuro 9 días / 8 noches

Día 1 : LLEGADDA A KUNMING – TREN DE NOCHE A DALI

Llegada a mitad del día **en Kunming**. Bienvenida por su guía, luego traslado a su hotel. Visita por la tarde al templo Yuantong, el templo budista más antiguo de Kunming, y luego a pie hasta el Lago de Esmeralda, donde los lugareños les gusta reunirse para cantar, bailar y tocar música. Cena de bienvenida en el excelente restaurante Laofangzi situado en una hermosa residencia tradicional china del casco antiguo de Kunming antes del traslado a la estación de Kunming para el tren de noche a Dalí. Noche a bordo.



Día 2 : Dali – XiZhou

Encuentro con su nuevo guía y conductor a su llegada a la **estación de Dalí**. Traslado al casco antiguo de Dalí, y sus callejuelas aún tranquilas, para desayunar. Paseo a pie a través del casco antiguo de Dalí y luego traslado a la agradable aldea **Bai de Zhoucheng**. Camina por sus viejas callejuelas para conocer a sus habitantes (aprenda más sobre el proceso de teñido batik, practicado aquí desde hace generaciones) y sus pequeños templos anticuados pero encantadores. Almuerzo durante las visitas. Luego camino al pueblo de Xizhou. Acceso no lejos de allí a un promontorio con hermosas vistas de todo el lago Erhai. Regreso al hotel. Pequeña ceremonia de té tradicional (ceremonia de los tres té). Cena libre aconsejada en el restaurante del hotel.



Día 3 : Xizhou – Shaxi

Visita del **mercado de la mañana a la aldea de Xizhou** no lejos de su hotel. Luego camino matutino a **Shaxi**. Almuerzo de especialidades locales a su llegada en una hermosa casa de la familia en un pequeño pueblo aislado en medio de los arrozales. Por la tarde, descubrimiento de las **Montañas de Shibaoshan**, hermoso conjunto de esculturas budistas grabadas en roca y templos muy zen. Después de la visita, es posible bajar a pie por un pequeño sendero que conduce hasta el casco antiguo de Shaxi, si no en vehículo. Alojamiento en el corazón del **casco antiguo de Shaxi** en un antiguo caravanserail magníficamente reformado con todas las comodidades necesarias, habiendo servido en otro tiempo para alojar a los comerciantes que utilizan la gran carretera de las caravanas del té y de los caballos de los cuales Shaxi fue uno de los grandes centros comerciales. Cena libre aconsejada en el restaurante del hotel.



Día 4 : Shaxi – Lijiang

Camino por la mañana hacia el **gran valle de Lijiang**, con una parada en el **casco antiguo de Jianchuan**, todavía desconocido. Descubrimiento a pie en la mañana del casco antiguo de Lijiang, empezando por la colina del León, ofreciendo hermosas **vistas de todo Lijiang a 360 pisos**, y luego un descenso al **Palacio de los Mu**, antigua familia reinante en la próspera región de Lijiang. Visita al mercado de Lijiang.



Día 5 : Lijiang

Día de ciclismo en los alrededores de Lijiang. Salida hacia el **pequeño pueblo de Shuhe**, que cruzarán en bicicleta, para luego llegar al **pueblo de Yuhu**. Almuerzo en la casa de una familia minoritaria Naxi en

el pequeño pueblo de Yuhu, situado al pie de la montaña del dragón de Jade (cima a 5600m). Regreso por el pequeño **pueblo de Baisha**, y se encuentra con el mundialmente famoso Doctor Ho, especialidad de las plantas medicinales (consulta posible!). Regreso a Lijiang, con una parada en el parque del **estanque del Dragón Negro** si el tiempo lo permite. Tiempo libre restante para un descubrimiento individual de esta encantadora ciudad vieja. Cena libre.



Día 6 : Lijiang – GARGANTAS DEL SATO DEL TIGRE

Ruta hacia el **pueblo de Qiaotou**, marcando el inicio de la caminata a través de las Gargantas del Salto del Tigre. Sendero ascendente durante 2:30, luego plana para otras dos horas de caminata. Necesitarán traer sus pertenencias personales para esta noche en las Montañas. Uno o más mulas (en función del tamaño del grupo) estarán previstas a tal efecto para llevar su equipaje. Tómese su tiempo para descansar a lo largo del sendero, y admirar las vistas de **las montañas del Dragón de Jade**. Regreso a embarcadero. Cena y noche en el hotel.



Día 7 : Lijiang – Zhongdian

Senderismo desde Halfway Hostel en Tina's: Bajar en Guest house de Tina (aproximadamente 2 horas), se puede admirar algunas hermosas cascadas y cañones en el camino. Senderismo de Tina's a mitad de la pendiente de las Gargantas del salto del Tigre: 1 hora de mercado por el acantilado abrupto en la orilla del río Jinsha, el culto al alto fondo peligroso, es la parte más estrecha de la garganta, donde un tigre puede saltar fácilmente por-sobre el río Jinsha. **Excursión desde el pueblo Xincun** hasta el fondo de las

Gargantas del Salto del Tigre (Daju). Desde el pueblo Xincun a la sección inferior de la garganta (aproximadamente 1,5-2 horas) donde se puede tomar el ferry que cruza el río a Daju.



Día 8 : Zhongdian

Templo Songzanlin: es la mayor lamaría budista tibetana en la provincia de Yunnan. En Shangri, muchos Tibetanos viven allí. La lamaserie Songzanlin, que ocupa una superficie de 33,3 hectáreas, fue construida al estilo del Palacio de Potala en Lhasa y representa la cultura tibetana. La estatua de budistas y muchos tesoros culturales preciosos le dejarán un recuerdo inolvidable. **Visita a una familia Tibetana:** una visita a una familia Tibetana permite experimentar la vida de los habitantes Tibetanos locales, les darán la bienvenida con té tibetano y aperitivos locales.



Día 9 : Zhongdian – Kunming

Transporte desde el hotel hasta el aeropuerto (Zhongdian), bienvenida al aeropuerto de Kunming. Fin de nuestros servicios.

PRECIO ESTIMADO

(Según temporada, tipos de alojamiento y actividades)

- El presupuesto estimado para este viaje es de 1 389 € / persona.

- En efecto, éste varía según numerosos factores (nivel de prestaciones, período, y muchos otros).
- El único precio exacto será el de su presupuesto personalizado.

PRECIO DEL VIAJE

(precio por persona en EURO)

Estos precios son patchlidos hasta el 30/09/2024

| Categoría de hotel | Grupo de 2 | Grupo de 3- 5 | Grupo de 6- 9 | Sgl Suppl |
|--------------------|--------------|---------------|---------------|--------------|
| Supérieur | Consultarnos | Consultarnos | Consultarnos | Consultarnos |

| Nombre de la ciudad | Lista de hoteles |
|---------------------|----------------------|
| Dali | Linden Centre |
| Shaxi | Laomadian Inn |
| Lijiang | Hexi Hotel |
| Zhongdian | Tea Horse Guesthouse |
| Zhongdian | Songtsam Hotel |

| Estos precios incluyen | Estos precios no incluyen |
|--|--|
| <ul style="list-style-type: none"> • Alojamiento en hotel mencionado en el programa o similar, desayuno incluido • Todos los transportes y traslados en vehículo privado | <ul style="list-style-type: none"> • Tasas de visado • Los vuelos internacionales • Las cenas a tomar según sus deseos y consejos de su guía (excepto la cena de bienvenida en Kunming) • Bebidas, propinas, gastos personales |

| | |
|--|--|
| <ul style="list-style-type: none">• <i>El tren nocturno Kunming-Dalí y el vuelo de Zhongdian a Kunming y todos los impuestos</i>• <i>La asistencia de una guía francófona</i>• <i>Refrescos en el autobús y frutas a lo largo de la carretera</i> <p><i>Entradas para las visitas mencionadas en el programa y en las zonas protegidas</i></p> <ul style="list-style-type: none">• <i>Todas las comidas durante el viaje</i> | <ul style="list-style-type: none">• <i>Seguros y asistencia</i>• <i>Cualquier otro servicio no mencionado anteriormente</i> |
|--|--|



DE KUNMING A HEKOU





Los puntos fuertes del viaje | 5 días / 4 noches

- Visita al templo Yuantong, el monasterio budista más antiguo de Kunming
- Puesta de sol en los arrozales en terrazas en Yuanyang
- Descubrimiento del sitio del bosque de piedra
- Mercado de aves auténticas
- Espectáculo de cantos y danzas organizado por las minorías yi



De Kunming a Hekou 5 días / 4 noches

Día 1 : Hanoi – Kunming

Llegada a mitad del día en Kunming. Bienvenida por su guía, luego traslado a su hotel. Visita por la tarde **al templo Yuantong**, el templo budista más antiguo de Kunming, y luego a pie hasta **el Lago de Esmeralda**, donde los lugareños les gusta reunirse para cantar, bailar y tocar música. Después de la cena en la ciudad, en una residencia tradicional china (cocina típica de Yunnan), asista al fabuloso espectáculo **«Dynamic Yunnan»** (20:00-21:50) que narra leyendas, bailes y cantos de Yunnan, soberbia maceta podrida de coreografía. Volver al hotel a pie o en autobús.



Día 2 : Kunming – Bosque de piedra – Jianshui

Desayuno en el hotel. Salida en hacia el sitio del **Bosque de Piedra**. Proponemos una caminata de aproximadamente 3 horas dentro del sitio, entre picos rocosos y a través de estrechos senderos. Almuerzo de picnic en una zona tranquila del parque. Camino por la tarde hacia Jianshui (3h de carretera). Instalación en el hotel 3* se ha acondicionado en la magnífica residencia de la familia Zhu, una de las mejor conservadas en Yunnan, formada por un conjunto de patios interiores, pabellones y jardines. Cena en el restaurante local.



Día 3 : Jianshui - Yuanyang

Desayuno en el hotel. Paseo a pie esta mañana por el casco antiguo de Jianshui, especialmente hasta **la gran puerta Chaoyang** que alberga un pequeño mercado de aves. A continuación, hasta **el templo de Confucius**, que es el segundo más grande en China después del de Qufu, la ciudad natal del maestro. El conjunto está constituido por un gran parque con estanque, varios patios

interiores, hermosos pórticos, templos y pabellones. Almuerzo en el casco antiguo. Luego camino a Yuanyang (3h). Cruce del río rojo (Honghe) antes de la subida hacia el casco antiguo de Yuanyang, situado en lo alto de las Montañas Ailao. Instalación en el hotel Yunti 3* en el corazón del casco antiguo. Si el tiempo lo permite (tiempo y «timing»), puesta del sol en el sitio de Bada o Laohuzui.



Día 4 : Yuanyang

Después del desayuno, salida para uno de **los pueblos de la región de Yuanyang** para asistir a un mercado (fijado de acuerdo con el calendario lunar y el día de la semana). Encuentro con diferentes minorías, entre ellas los Yi, Hani y Dai. Continuación hasta un pequeño pueblo donde los aldeanos pertenecientes a la minoría yi organizaron un espectáculo de cantos y danzas. Encantador y conmovedor... tenga en cuenta que los ingresos del espectáculo se reservarán directamente para las familias. A continuación, se sirve un almuerzo por una de las familias que participaron en el espectáculo. Por la tarde, caminata de 2 a 3 horas a través de hermosos paisajes de arrozales en terrazas, y pequeños pueblos. Visita también de la aldea de Jingkou, donde se ha abierto un pequeño museo que explica las tradiciones de la minoría hani. Puesta del sol **en los arrozales en terrazas en el sitio de Bada o Laohuzui**. Cena libre.



Día 5 : Yuanyang –Hekou

Desayuno en el hotel. Visita a un otro mercado minoritario en la **región de Yuanyang**, luego largo camino hacia Hekou, ciudad situada en la frontera con Vietnam y la ciudad de Lao Cai. Almuerzo durante el camino. Cruce de la frontera. Cena libre. Fin de nuestros servicios.

PRECIO ESTIMADO

(Según temporada, tipos de alojamiento y actividades)

- El presupuesto estimado para este viaje es de 1 499 € / persona.
- En efecto, éste varía según numerosos factores (nivel de prestaciones, período, y muchos otros).
- El único precio exacto será el de su presupuesto personalizado.

PRECIO DEL VIAJE

(precio por persona en EURO)

Estos precios son patchlidos hasta el 30/09/2024

| Categoría de hotel | Grupo de 2 | Grupo de 3- 5 | Grupo de 6- 9 | Sgl Suppl |
|--------------------|---------------------|---------------------|---------------------|---------------------|
| Supérieur | <i>Consultarnos</i> | <i>Consultarnos</i> | <i>Consultarnos</i> | <i>Consultarnos</i> |

| Nombre de la ciudad | Lista de hoteles |
|---------------------|------------------|
| Kunming | Linden Centre |
| Jianshui | Jianshui Hotel |
| Yuanyang | Yunti hotel |

| | |
|-------------------------------|----------------------------------|
| <i>Estos precios incluyen</i> | <i>Estos precios no incluyen</i> |
|-------------------------------|----------------------------------|

- Alojamiento en hotel mencionado en el programa o similar, desayuno incluido
 - Todos los transportes y traslados en vehículo privado
 - La asistencia de una guía francófona
 - Refrescos en el autobús y frutas a lo largo de la carretera
- Entradas para las visitas mencionadas en el programa y en las zonas protegidas
- Todas las comidas durante el viaje (excepto el último día).

- Tasas de visado
- Vuelos internacionales y nacionales;
- Bebidas, propinas, gastos personales
- Seguros y asistencia
- Cualquier otro servicio no mencionado anteriormente



EL YUNNAN COMPLETO





Los puntos fuertes del viaje | 12 días/11 noches

- Visita al templo Yuantong, el monasterio budista más antiguo de Kunming
- Viva la ceremonia tradicional del té
- Descubrimiento de las montañas de Shibaoshan, y sus esculturas budistas grabadas en la roca
- Descubrimiento de un pueblo minoritario mongol
- Puesta del sol en los arrozales en terrazas en el sitio de Bada o Laohuzui.
- Muchos mercados locales



El Yunnan Completo 12 días / 11 noches

Día 1 : LLEGADDA A KUNMING – TREN DE NOCHE A DALI

Llegada a mitad del día en Kunming. Bienvenida por su guía, luego traslado a su hotel. Visita por la tarde al templo Yuantong, el **templo budista más antiguo de Kunming**, y luego a pie hasta el **Lago de Esmeralda**, donde los lugareños les gusta reunirse para cantar, bailar y tocar música. Cena de bienvenida en el excelente restaurante Laofangzi situado en una hermosa residencia tradicional china del casco antiguo de Kunming antes del traslado a la estación de Kunming para el tren de noche a Dalí. Noche a bordo.



Día 2 : Dali - Xizhou

Encuentro con su nuevo guía y conductor a su llegada a la **estación de Dalí**. Traslado al casco antiguo de Dalí, y sus callejuelas aún tranquilas, para desayunar. **Paseo a pie a través del casco antiguo de Dalí** y luego traslado a la agradable aldea Bai de Zhoucheng. Camina por sus viejas callejuelas para conocer a sus habitantes (aprenda más sobre el proceso de teñido batik, practicado aquí desde hace generaciones) y sus **pequeños templos anticuados** pero encantadores. Almuerzo durante las visitas. A continuación, descubrirán el pequeño y tranquilo **pueblo de Xizhou**. A continuación, tome un carruaje local tirado por un buey para acceder a su pequeño barco para un crucero en el gran lago Erhai, y un partido de pesca tradicional con los cormoranes. Regreso al hotel. Pequeña ceremonia de **té tradicional** (ceremonia de los tres té). Cena libre aconsejada en el restaurante del hotel.



Día 3 : Xizhou - Shaxi

Visita del mercado de la mañana a la **aldea de Xizhou** no lejos de su hotel. Luego **camino matutino a Shaxi**. Almuerzo de especialidades locales a su llegada en una hermosa casa de la familia en un pequeño pueblo aislado en medio de los arrozales. Por la tarde, **descubrimiento de las Montañas de Shibaoshan**, hermoso conjunto de esculturas budistas grabadas en roca y templos muy zen. Después de la visita, es posible bajar a pie por un pequeño sendero que conduce hasta el casco antiguo de Shaxi, si no en vehículo. Alojamiento en el corazón del casco antiguo de Shaxi en un antiguo caravanserail magníficamente reformado con todas las comodidades necesarias, habiendo servido en otro tiempo para alojar a los comerciantes que utilizan la gran carretera de las caravanas del té y de los caballos de los cuales Shaxi fue uno de los grandes centros comerciales. Cena libre aconsejada en el restaurante del hotel.



Día 4 : Shaxi - Lijiang

Camino por la mañana hacia el **gran valle de Lijiang**, con una parada en el casco antiguo de Jianchuan, todavía desconocido. Llegada para el almuerzo en la casa de una familia minoritaria Naxi en el pequeño pueblo de Yuhu, situado al pie de la montaña del dragón de Jade (cima a 5600m). Visita por la tarde a través del **pueblo de Baisha**, y **encuentro con el localmente famoso Doctor Ho**, especialidad de las plantas medicinales (consulta posible!). También se encuentra el pequeño y **aislado templo Puji**, que ofrece excelentes vistas del valle de Lijiang. Primeros descubrimientos de la ciudad vieja de Lijiang. Alojamiento en un pequeño hotel con encanto en el corazón de la ciudad vieja, en una zona todavía tranquila. Cena libre.



Día 5 : Lijiang

Descubrimiento a pie en la mañana del **casco antiguo de Lijiang**, empezando por la **colina del León**, ofreciendo hermosas vistas de todo Lijiang a 360 pisos, y luego un descenso **al Palacio de**

los Mu, antigua familia reinante en la próspera región de Lijiang. Visita al mercado de Lijiang. Almuerzo en el casco antiguo. Descubierta también por la tarde en el parque del **estanque del Dragón Negro**, situado a las afueras del casco antiguo. Tiempo libre restante para un descubrimiento individual de esta encantadora ciudad vieja. Cena libre



Día 6 : Lijiang - Zhongdian

Mirada a lo lejos para la primera **curva del Changjiang**: rodeado por ríos y montañas, con una altitud de 1850 metros sobre el nivel del mar, la primera bahía del Yangtze tiene paisaje pintoresco. Además, es un ferry importante que se une el interior y la antigua ruta para el comercio de té y caballos en el Tíbet. **Embarcadero de Shigu**: situado a 68 km al oeste de Shigu, junto al río Jisha, parte del río Yangtze. El Muelle Shigu se ha convertido en un lugar importante desde hace mucho tiempo. **Gargantas del Salto del Tigre**: unas de las cuatro grandes gargantas del mundo - se encuentra en el pueblo de Hutiaoxia en el condado de Zhongdian y se honra como uno de los más profundos y maravillosos desfiladeros en el mundo. Regreso a embarcadero. Cena y noche en la casa del habitante.



Día 7 : Zhongdian

Templo Songzanlin: es la mayor lamaría budista tibetana en la provincia de Yunnan. En Shangri, muchos Tibetanos viven allí. La lamaserie Songzanlin, que ocupa una superficie de 33,3 hectáreas, fue construida al estilo del Palacio de Potala en Lhasa y representa la cultura tibetana. La estatua de budistas y muchos tesoros culturales preciosos le dejarán un recuerdo inolvidable. **Visita a una familia Tibetana**: una visita a una familia Tibetana permite experimentar la vida de los habitantes Tibetanos locales, les darán la bienvenida con té tibetano y aperitivos locales.



Día 8 : Zhongdian - Vol pour Kunming - Jianshui

Restaurante chino del Hotel del Bosque de Piedra : situado dentro de la zona de paisaje del Bosque de Piedra. **Bosque de Piedra** : situado a 90 km de la ciudad de Kunming, el Bosque de Piedra es un lugar representativo del Karst. Las piedras de diferentes estilos están formadas por la erosión de la lluvia y el viento. La zona donde se encuentra el Bosque de Piedra es una aglomeración de Sani, su danza y vestuario les daran una impresión inolvidable.



Día 9 : Jianshui - Yuanyang

Desayuno en el hotel. Paseo a pie esta mañana por el casco antiguo de Jianshui, especialmente hasta la **gran puerta Chaoyang** que alberga un pequeño mercado de aves. A continuación, hasta el **templo de Confucius**, que es el segundo más grande en China después del de Qufu, la ciudad natal del maestro. El conjunto está constituido por un gran parque con estanque, varios patios interiores, hermosos pórticos, templos y pabellones. Almuerzo en el casco antiguo. Luego camino a Yuanyang (3h). Cruce del río rojo (Honghe) antes de la subida hacia el casco antiguo de Yuanyang, situado en lo alto de **las Montañas Ailao**. Instalación en el hotel Yunti 3* en el corazón del casco antiguo. Si el tiempo lo permite (tiempo y «timing»), puesta del sol en el sitio de Bada o Laohuzui. Cena libre.



Día 10 : Yuanyang

Después del desayuno, salida para uno de los **pueblos de la región de Yuanyang** para asistir a un mercado (fijado de acuerdo con el calendario lunar y el día de la semana). **Encuentro con diferentes minorías**, entre ellas los Yi, Hani y Dai. Continuación hasta un pequeño pueblo donde los aldeanos pertenecientes a la minoría yi organizaron un espectáculo de cantos y danzas. Encantador y conmovedor... tenga en cuenta que los ingresos del espectáculo se reservarán directamente para las familias. A continuación, se sirve un almuerzo por una de las familias que participaron en el espectáculo. Por la tarde, caminata de 2 a 3 horas a través de **hermosos paisajes de arrozales en terrazas**, y pequeños pueblos. Visita también de la **aldea de Jingkou**, donde se ha abierto un pequeño museo que explica las tradiciones de la minoría hani. Puesta del sol en los arrozales en terrazas en el sitio de Bada o Laohuzui. Cena libre.

Día 11 : Yuanyang - Kunming

Desayuno en el hotel. Visita a **un otro mercado minoritario en la región de Yuanyang**, luego largo camino hacia Hekou, ciudad situada en la frontera con Vietnam y la ciudad de Lao Cai. Almuerzo durante el camino. Cruce de la frontera. Cena libre. Fin de nuestros servicios.



PRECIO ESTIMADO

(Según temporada, tipos de alojamiento y actividades)

- El presupuesto estimado para este viaje es de 1 850 € / persona.
- En efecto, éste varía según numerosos factores (nivel de prestaciones, período, y muchos otros).
- El único precio exacto será el de su presupuesto personalizado.

PRECIO DEL VIAJE

(precio por persona en EURO)

Estos precios son patchlidos hasta el 30/09/2024

| Categoría de hotel | Grupo de 2 | Grupo de 3- 5 | Grupo de 6- 9 | Sgl Suppl |
|--------------------|---------------------|---------------------|---------------------|---------------------|
| Supérieur | <i>Consultarnos</i> | <i>Consultarnos</i> | <i>Consultarnos</i> | <i>Consultarnos</i> |

| Nombre de la ciudad | Lista de los hoteles |
|---------------------|----------------------|
| Dali | Linden Centre |
| Shaxi | Laomadian Inn |
| Lijiang | Hexi Hotel |
| Zhongdian | Songtsam Hotel |
| Jianshui | Jianshui Hotel |
| Yuanyang | Yunti hotel |
| Kunming | New Era hotel |

Estos precios incluyen

Estis precios no incluyen

| | |
|--|--|
| <ul style="list-style-type: none">• Alojamiento en hotel mencionado en el programa o similar, desayuno incluido• Todos los transportes y traslados en vehículo privado• El tren nocturno Kunming-Dalí y el vuelo de Zhongdian a Kunming y todos los impuestos• La asistencia de una guía francófona• Refrescos en el autobús y frutas a lo largo de la carretera <p><i>Entradas para las visitas mencionadas en el programa y en las zonas protegidas</i></p> <ul style="list-style-type: none">• Todas las comidas durante el viaje | <ul style="list-style-type: none">• Tasas de visado• Los vuelos internacionales• Las cenas a tomar según sus deseos y consejos de su guía (excepto la cena de bienvenida en Kunming)• Bebidas, propinas, gastos personales• Seguros y asistencia• Cualquier otro servicio no mencionado anteriormente |
|--|--|



Información

Esta propuesta de viaje ha sido estudiada sólo para usted con mucho cuidado, según la información que nos ha dado: el número de participantes, el período de vacaciones, la categoría de hoteles... **Su viaje se convertirá en definitivo, por lo tanto contractual, sólo después de registrar su pedido y la recepción del depósito.**

Los hoteles mencionados en la lista anterior son sólo a título indicativo. Su confirmación depende de la rapidez de su pedido. En caso de imposibilidad de reserva o cancelación por parte del hotel, **el(s) hotel(s) cité(s) será sustituido(s) por un hotel de categoría al menos equivalente.**

Las habitaciones de los hoteles están oficialmente disponibles desde las 14:00 horas del día de llegada y hasta las 12:00 horas del día de salida del hotel.

Los vuelos nacionales son operados por la compañía aérea local del país visitado. Los horarios indicados en esta descripción de viaje pueden ser objeto de cambios sin previo aviso por parte

de la compañía. La mejor solución será la sustitución del vuelo. Mandarin Road Voyages no se hace responsable ante sus clientes de todo lo relacionado con el caso de fuerza mayor.

En general, la información facilitada en este documento es válida en el momento de la preparación del viaje y puede ser objeto de **un ajuste en el momento de su realización**, por razones ajenas a la voluntad de Mandarin Road Voyages. Ejemplos: modificación de los horarios de los vuelos internacionales o nacionales, medios de transporte colectivos ferroviarios, marítimos o fluviales, modificación de la red de carreteras... Se lo comunicaremos a su debido tiempo.

Por su propia seguridad:

Salud: Ninguna vacuna es obligatoria. Sin embargo, **le aconsejamos que se mantenga al día con sus vacunas convencionales** (difteria, tétanos, tifoidea, poliomiélitis, hepatitis).

Puede ser necesario un tratamiento antipalúdico adecuado. Consulte a su médico. No se olvide de hacer un chequeo en su dentista antes de la salida - Ver sección *Información general de nuestro sitio web*.

Comida/agua: La cocina local es sana, muy variada y ligera. Los occidentales encuentran puntos en común con su comida diaria, pero también con los gustos típicos asiáticos.

Para el agua, le aconsejamos comprar botellas de agua tapadas (agua mineral o purificada) o tomar pastillas de Micro puro. Tenga en cuenta que el agua del grifo en los hoteles no siempre es potable.

Sin embargo, le aseguramos que le ofrecemos toda nuestra atención para que su viaje sea un éxito y le da plena satisfacción.

Avec **MANDARIN ROAD**
C'est Voyager Autrement !